VIII. IZMJENE I DOPUNE PROSTORNOG PLANA UREĐENJA GRADA IVANCA

LEGENDA

PROSTORI / POVRŠINE ZA RAZVOJ I UREĐENJE

Razvoj i uređenje naselja

IZGRAĐENE NEIZGRAĐENE

- GRAĐEVINSKO PODRUČJE NASELJA - širenje
- GRAĐEVINSKO PODRUČJE NASELJA - širenje - neizgrađeni uređeni dio
- GRAĐEVINSKO PODRUČJE NASELJA - smanjenje (zamjena) - neizgrađeni uređeni dio
- (I) GRAĐEVINSKO PODRUČJE GOSPODARSKE NAMJENE - širenje
- Prenamjena GRAĐEVINSKOG PODRUČJA GOSPODARSKE NAMJENE u MJEŠOVITU NAMJENU
- (I) GRAĐEVINSKO PODRUČJE GOSPODARSKE NAMJENE - smanjenje - neizgrađeni uređeni dio
- Prenamjena GRAĐEVINSKOG PODRUČJA SPORTSKO-REKREACIJSKE NAMJENE u MJEŠOVITU NAMJENU

Razvoj i uređenje površina izvan naselja

- (I) GOSPODARSKA NAMJENA - nova zona

ARHEO d.o.o. projektiranje | prostorno planiranje

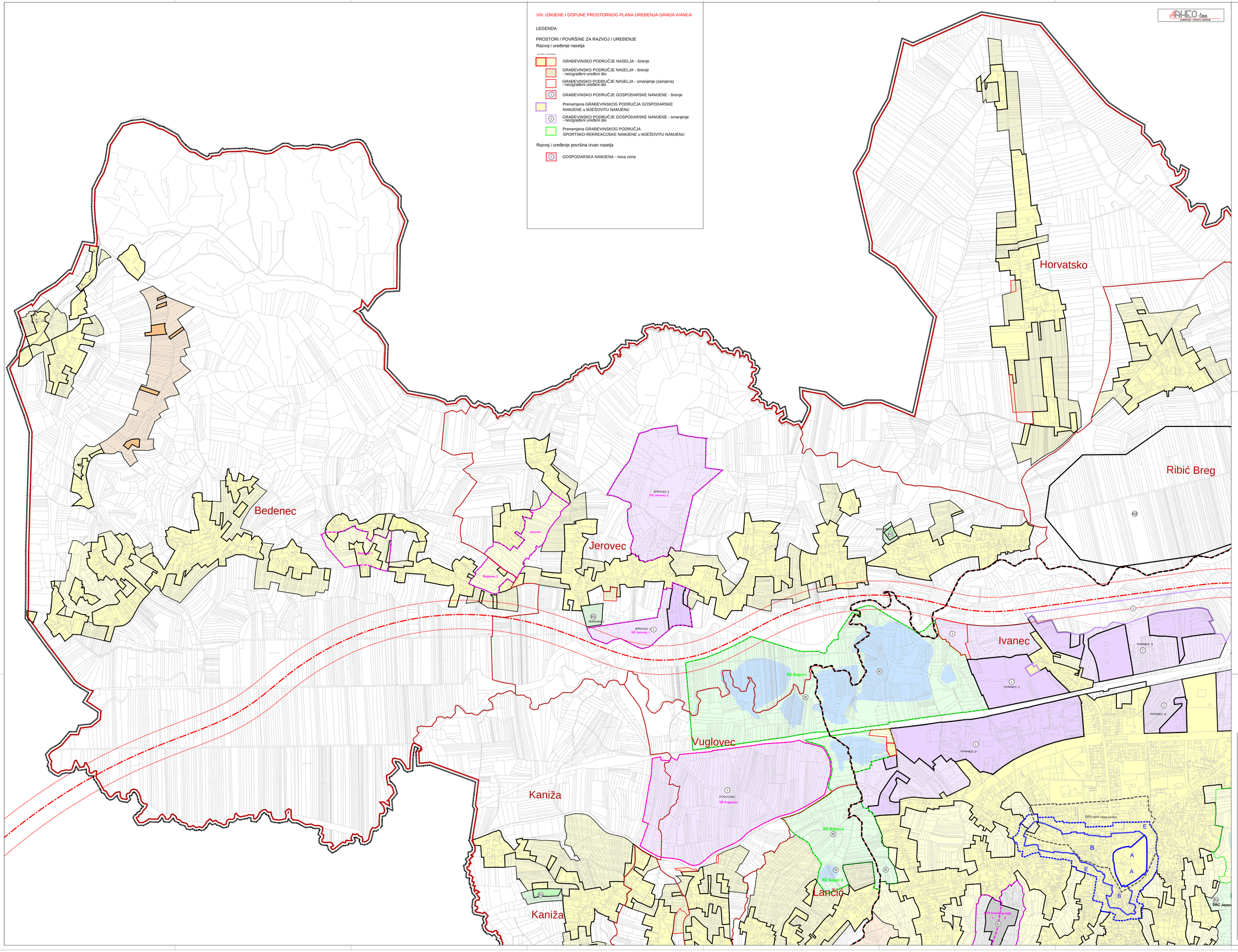

LEGENDA

Granice

- OBUHVAT PPUG IVANEC

Teritorijalne i statističke granice

- GRANICA GRADA
- GRANICA NASELJA

PROSTORI / POVRŠINE ZA RAZVOJ I UREĐENJE

Razvoj i uređenje naselja

- GRAĐEVINSKO PODRUČJE NASELJA MJEŠOVITE NAMJENE
- GRAĐEVINSKO PODRUČJE NASELJA - neizgrađeni uređeni dio
- (POV) GRAĐEVINSKO PODRUČJE POVREMENOG STANOVANJA
- GRAĐEVINSKO PODRUČJE POVREMENOG STANOVANJA - neizgrađeni uređeni dio
- (I) GRAĐEVINSKO PODRUČJE GOSPODARSKE NAMJENE
- GRAĐEVINSKO PODRUČJE GOSPODARSKE NAMJENE - neizgrađeni uređeni dio
- (R1) GRAĐEVINSKO PODRUČJE SPORTSKO-REKREACIJSKE NAMJENE
- GRAĐEVINSKO PODRUČJE SPORT.REKREAC. NAMJENE - neizgrađeni uređeni dio

Razvoj i uređenje površina izvan naselja

- (R) REKREACIJSKA NAMJENA
- (I) GOSPODARSKA NAMJENA
- (IS) POVRŠINE INFRASTRUKTURNIH SUSTAVA IS2 - Solarne elektrane

PODRUČJA PRIMJENE PLANSKIH MJERA

Obuhvat prostornog plana užeg područja

- URBANISTIČKI PLAN UREĐENJA IVANCA (UPU IVANEC) - na snazi
- DETALJNI PLAN UREĐENJA (DPU) - na snazi
- URBANISTIČKI PLAN UREĐENJA (UPU)

PODRUČJA PRIMJENE POSEBNIH MJERA

Obuhvat plana uređenja

- PLAN UREĐENJA REKREACIJSKE POVRŠINE

ZAŠTITA PROSTORA

Zone zaštite kulturne baštine

- A REŽIM ZAŠTITE "A"
- B REŽIM ZAŠTITE "B"
- E REŽIM ZAŠTITE "E"

Promet

- KORIDOR PLANIRANE BRZE CESTE

SHEMA SPAJANJA LISTOVA

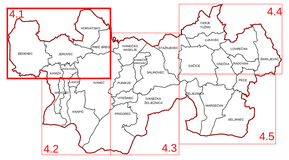

0 50 100 200 500

GRAD IVANEC

VIII. IZMJENE I DOPUNE PROSTORNOG PLANA UREĐENJA GRADA IVANCA

4. GRAĐEVINSKA PODRUČJA NASELJA

Županija:	VARAŽDINSKA
Grad:	IVANEC
Naziv prostornog plana:	VIII. IZMJENE I DOPUNE PROSTORNOG PLANA UREĐENJA GRADA IVANCA
Faza izrade:	PRIJEDLOG PLANA ZA JAVNU RASPRAVU
Naziv kartografskog prikaza:	GRAĐEVINSKA PODRUČJA NASELJA
Broj kartografskog prikaza: 4.1.	Mjerilo kartografskog prikaza: 1 : 5000
Odluka o izradi plana: Službeni vjesnik Varaždinske županije 62/23	Odluka o donošenju plana: Službeni vjesnik Varaždinske županije __/__
Objava javne rasprave: Narodni list: ___ Web stranica: ___ https://mpu.gov.hr: ___	Javni uvid održan: od: ___ do: ___
Pečat tijela odgovornog za provođenje javne rasprave: M.P.	Odgovorna osoba za provođenje javne rasprave: M.P. prof. mr. Stjepan Vincek, dipl.ing.grad
Mišljenje na Plan temeljem članka 107. Zakona o prostornom uređenju (NN 153/13, 65/17, 114/18, 39/19, 98/19 i 67/23) Zavod za prostorno uređenje Varaždinske županije Klasa: Ur.broj: Zagreb,	
Pravna osoba koja je izradila plan:	ARHEO d.o.o., Zagreb Božidara Adžije 19
Pečat pravne osobe koja je izradila plan: M.P.	Direktor: Aron Varga, dipl.ing.arh.
Stručni tim u izradi plana: Aron Varga, dipl.ing.arh. - ovlašteni arhitekt; Mario Pezelj, dipl.ing.arh. - ovlašteni arhitekt urbanist; Patrik Flakovac, dipl.ing.prom.; Marko Milas, dipl.ing.arh.; Mile Naglić, ing.el.; Damir Batarelo, dipl.iur.; Vera Varga, dipl.biolog; Vesna Pezelj, dipl.sociolog	
Odgovorni voditelj izrade plana:	Aron Varga, dipl.ing.arh. - ovlašteni arhitekt
Pečat gradskog vijeća: M.P.	Predsjednik gradskog vijeća: Ivan Sedlar
Istovjetnost prostornog plana s izvornikom ovjerava:	Pečat nadležnog tijela: M.P.