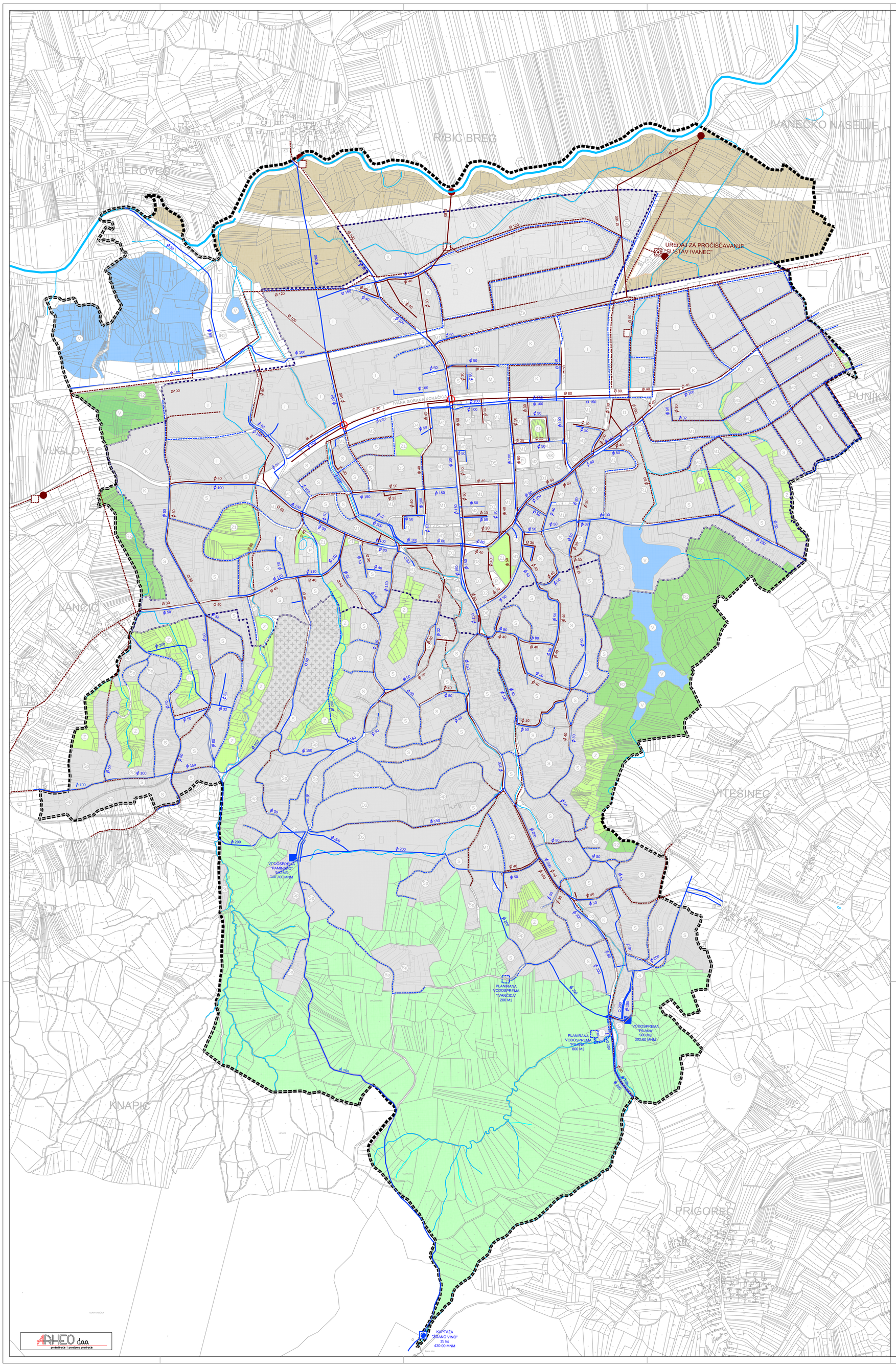

TUMAČ:

GRANICE

- GRANICA OBUHVATA UPU/ IZMJENA I DOPUNA UPU
- GRANICA UŽEG GRADSKOG PODRUČJA

POVRŠINE

- S — STAMBENA NAMJENA
- Sd — STAMBENA NAMJENA - POVREMENO STANOVANJE
- M — MJEŠOVITA NAMJENA pretežito stambena-M1, pretežito poslovna-M2
- D — JAVNA I DRUŠTVENA NAMJENA upravna-D1, socijalna-D2, zdravstvena-D3, predškolska-D4, školska-D5, kultura-D6, vjerska-D7, arheološki park-D8
- I — GOSPODARSKA NAMJENA - PROIZVODNA
- K — GOSPODARSKA NAMJENA - POSLOVNA
- GROBLJE
- R1 — SPORTSKO REKREACIJSKA NAMJENA
- R2 — REKREACIJSKA NAMJENA
- Z1 — PARKOVNE ZELENE POVRŠINE
- Z — ZAŠTITNE ZELENE POVRŠINE - prirodni/kultivirani krajolik
- ŠUMSKE POVRŠINE
- POLJOPRIVREDNE POVRŠINE
- V — VODNE POVRŠINE - ribnjaci/jezera
- VODOTOCI
- POVRŠINE INFRASTRUKTURNIH SUSTAVA/ PROMETNE POVRŠINE
  - ŽK — ŽELJEZNIČKI KOLODVOR
  - AK — AUTOBUSNI KOLODVOR
  - P — JAVNO PARKIRALIŠTE
  - H — HELIDROM
  - SU — UREĐAJ ZA PROČIŠĆAVANJE OTPADNIH VODA

VODOOPSKRBA

- VODOOPSKRBNI CJEVOVODI
- VODOOPSKRBNI CJEVOVODI - PLANIRANI
- VODOZAHVAT / VODOCRPILIŠTE
- VODOSPREMA
- VODOSPREMA - PLANIRANA

ODVODNJA OTPADNIH VODA

- ODVODNI KANALI
- ODVODNI KANALI - PLANIRANI
- RETENCIJSKOPRELJEVNI BAZEN - PLANIRANO
- UREĐAJ ZA PROČIŠĆAVANJE - PLANIRANO
- ISPUST
- ISPUST - PLANIRANO

S

MJ 1:5 000

1ha

0 50 100 200 400

GRAD IVANEC

VI. IZMJENE I DOPUNE URBANISTIČKOG PLANA UREĐENJA IVANCA

2. PROMETNA, ULIČNA I KOMUNALNA INFRASTRUKTURNA MREŽA

Županija:	VARAŽDINSKA
Grad:	IVANEC
Naziv prostornog plana:	VI. IZMJENE I DOPUNE URBANISTIČKOG PLANA UREĐENJA IVANCA
Naziv kartografskog prikaza:	VODOOPSKRBA I ODVODNJA
Broj kartografskog prikaza: 2.e.	Mjerilo kartografskog prikaza: 1 : 5000
Odluka o izradi plana: Službeni vjesnik Varaždinske županije 51/19 i 60/19	Odluka o donošenju plana: Službeni vjesnik Varaždinske županije 83/19
Objava javne rasprave: Večernji list od 30. listopada 2019.	Javni uvid održan: -od: 04. studenog 2019. -do: 12. studenog 2019.
Pečat tijela odgovornog za provođenje javne rasprave: M.P.	Odgovorna osoba za provođenje javne rasprave: pročelnik: Stanko Rožman, dipl.iur.
Pravna osoba koja je izradila plan:	ARHEO d.o.o., Zagreb Tomislavova 11
Pečat pravne osobe koja je izradila plan: M.P.	Direktor : Aron Varga, dipl.ing.arh.,ovlašt.arh.
Stručni tim u izradi plana: Aron Varga, dipl.ing.arh., ovlašteni arh. Mario Pezelj,dipl.ing.arh.,ovlašt.arh. urbanist Vedran Vuletić, mag.ing.arch. Antonio Baković,dipl.ing.grad.,ovl.grad.	Patrik Filaković, dipl.ing.prometa Mile Naglić, ing. el. Damir Batarelo, dipl.ing.iur. Vera Varga, dipl.biolog. Vanesa Varga, mag.museol.
Odgovorni voditelj izrade plana:	Aron Varga,dipl.ing.arh.,ovlašt.arh.
Pečat gradskog vijeća: M.P.	Predsjednica gradskog vijeća: Ksenija Sedlar Đunđek, mag.oec.
Istovjetnost prostornog plana s izvornikom ovjerava:	Pečat nadležnog tijela: M.P.